

新竹市立動物園學習單

班級：_____ 座號：_____ 姓名：_____

小朋友，動物園裡有好多的動物喔！你看到了哪一些呢？圈圈看。



河馬



馬來熊



紅毛猩猩



孟加拉虎



北美浣熊



馬來猴



黑肚綿羊



伊蘭羚羊



黑手長臂猿

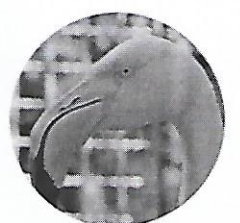

大紅鶴



絨鼠



灰長臂猿



鸕鷀



天竺鼠



長鼻浣熊

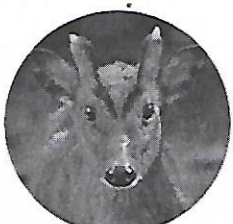

山羌

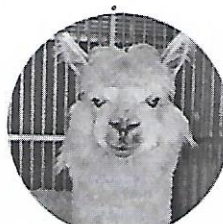

羊駝

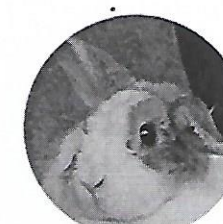

家兔



褐狐猴



臺灣獼猴



點鹿



矮種馬

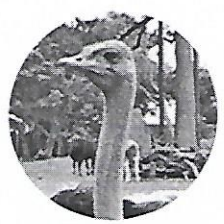

駝鳥

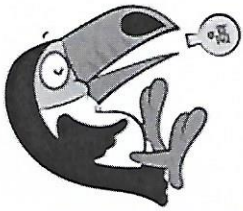

國立自然科學博物館
車籠埔斷層保存園區學習單

班級 _____ 座號 _____ 姓名 _____

答案	項次	題目
	1	車籠埔斷層最初由哪個單位發現並命名的？ A. 中油公司 B. 自來水公司 C. 台電公司
	2	園區附近的「倉庫遺址」是屬於哪個時期？(重回古地震) A. 舊石器時代 B. 新石器時代中期 C. 金石併用期
	3	九二一大地震的震源是在集集鎮的地下八公里處，請問我們稱集集鎮叫做什麼？ A. 震波 B. 震央 C. 震度
	4	「台灣島雛形出現」約在地球歷史鐘的哪個時刻？ A. 6:00 B. 10:00 C. 11:59
	5	以下哪個構造不是全球板塊的主要分界？ A. 海岸線 B. 中洋脊 C. 海溝
	6	「地層在受力作作用下，破裂錯開的構造。」是哪種地質構造的描述？ A. 褶皺 B. 斷層 C. 層理
	7	以下的岩石哪個是沉積岩？ A. 石灰岩 B. 板岩 C. 花崗岩
	8	恐龍主要活躍於地質年代表的哪一個時期？ A. 古生代 B. 中生代 C. 新生代
	9	台灣地層年齡的東西排序是怎麼樣？ A. 東幼西老 B. 東老西幼 C. 東西相同
	10	目前發現年紀最大的岩石，產地在哪個國家？ A. 加拿大 B. 印度 C. 台灣
	11	臺灣到目前為止有紀錄的海嘯有 6 次，但唯一一次在近海地區發生的是靠近哪個城市？ A. 宜蘭 B. 基隆 C. 花蓮
	12	生物在沉積物中活動痕跡包括覓食、爬行、休息、居住、逃生等行為所形成的化石叫做什麼？ A. 生機化石 B. 生物化石 C. 生痕化石



文化小偵探～台灣建築篇～

4-6 年級

班級：_____年_____班 座號：_____ 姓名：_____ 日期：_____

偵探筆記：

◇ 台灣經過荷蘭—西班牙、鄭氏、清領、日治與現在的中華民國時期，各個時期引進不同的建築風格，例如總統府屬於嚴謹有秩序的歐洲文藝復興式建築，中正紀念堂則是由中國傳統建築變化而來。

◎小人國迷你台灣區收藏了許多建築模型，每一座歷史建築物擁有不同藝術風格，請你依據解說牌，一起來認識這些建築物吧！

1. 請依據說明內容與模型照片，把它們作正確的連連看：

西歐風格
(英國式)

北歐風格
(維多利亞式)

四合院式

埃及&日本
(混合式)

伊斯蘭風格
(阿拉伯式)

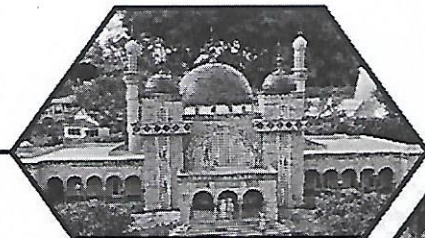

台北清真大寺



范姜祖堂



台灣土地銀行



淡水郵局



鹿港民俗文物館

2. 讓你印象最深刻的建築模型是？它有哪些特色？請跟大家分享吧！

Blank dashed-line box for writing answers.



文化小偵探～世界文化篇～

4-6 年級

班級：____年____班 座號：____ 姓名：____ 日期：____

偵探筆記：

◇ 世界遺產指聯合國教育科學文化組織(UNESCO)甄選出來，接受聯合國保護與管理的有形景觀，分為自然遺產、文化遺產、複合遺產(兩者兼具)三大類，保存對人類發展具有重要意義的景觀。如果世界遺產遭受天災、人禍破壞，將會獲得全人類的力量協助救援，盡可能保存原本的樣貌。

1. () 世界各國的教堂受不同文化影響，有各式各樣的建築風格，你知道屋頂是洋蔥狀，有「石頭描繪的童話」的教堂是哪一座嗎？

①沙特爾大教堂 ②伏姆斯大教堂 ③波爾古德教堂 ④聖巴西爾大教堂

2. () 右圖是某城堡模型，這座白色的城堡已經快八百歲了，你知道它叫什麼名字嗎？

①日本 姬路城 ②義大利 萬神殿
③希臘 雅典衛城 ④德國 新天鵝堡



3. () 請找出下列圖片中，曾經被火災破壞，重建過好幾次的世界景觀：

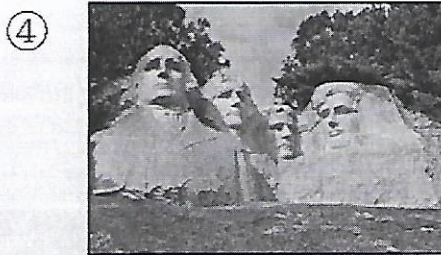
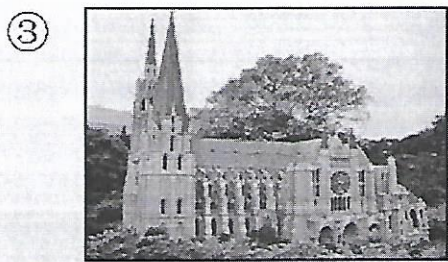
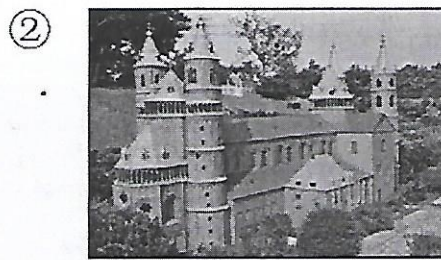
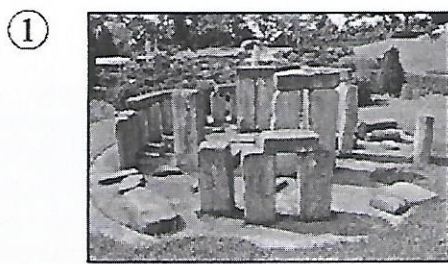

4. 為什麼要保存世界景觀呢？請把你的想法寫下來，跟大家分享吧！



文化小偵探～台灣建築篇～

1-3年級

班級：____年____班 座號：____ 姓名：____ 日期：____

偵探筆記：

◇台灣從荷蘭—西班牙到現在的中華民國時期，各時期引進不同的建築風格，例如總統府屬於嚴謹有秩序的歐洲文藝復興式建築，中正紀念堂則屬於中國傳統建築。

◎吉曼來小人國玩，拍了好多建築模型的照片，卻忘了古蹟的名字，好心的遊客們決定幫他分類，請小朋友加入大家，一起動動腦吧！

1. ()右圖是吉曼最喜歡的照片，請問照片中的模型叫什麼名字？

- ① 景福門
- ② 總統府
- ③ 台大醫院
- ④ 淡水紅毛城

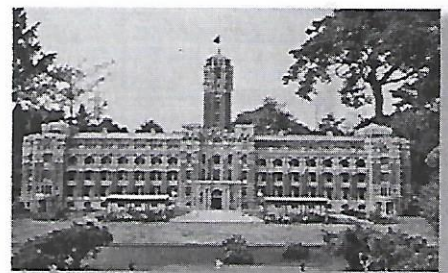

2. ()吉曼找到「鹿港龍山寺」的照片，遊客告訴他龍山寺很有名，有「○○○○○」的美稱，你知道是什麼嗎？

- ① 台灣迪士尼
- ② 台灣天鵝堡
- ③ 台灣曼哈頓
- ④ 台灣紫禁城

3. 吉曼找不到「中正紀念堂」的照片，偏偏遊客說的都不一樣，誰才是對的？請選出正確答案，在□中打✓：

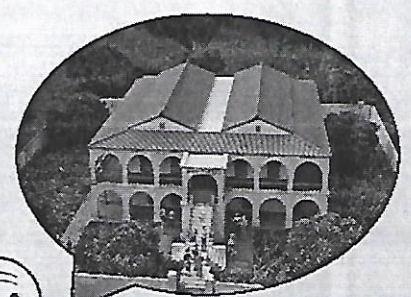
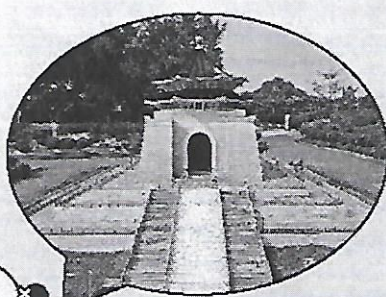

華華



小萱



李伯



文化小偵探～世界文化篇～

1-3年級

班級：____年____班 座號：____ 姓名：____ 日期：____

偵探筆記：

☆ 世界遺產指聯合國教育科學文化組織 (UNESCO) 甄選出來，接受聯合國保護與管理的景觀，分為自然遺產、文化遺產、複合遺產 (兩者兼具) 三大類，讓對人類發展具有重要意義的景觀能受到保護。

1. 在小人國裡，你可以看到許多世界景觀，你知道它們叫什麼名字嗎？請找到照片中的景觀，把正確的答案填入格子，一起來環遊世界吧！

① 日本姬路城

② 法國沙特爾大教堂

③ 英國巨石陣

④ 美國四大總統像

⑤ 德國伏爾斯大教

⑥ 俄羅斯聖巴西爾大教

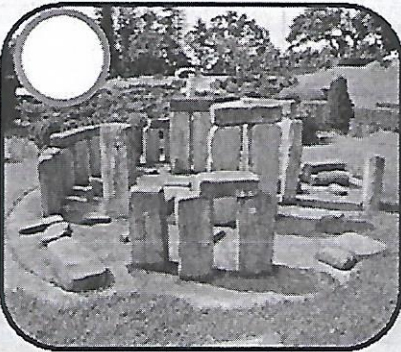
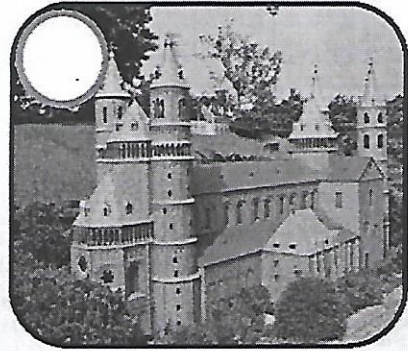
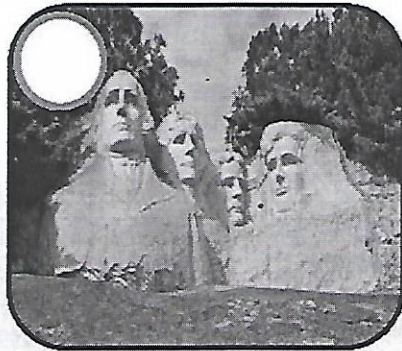
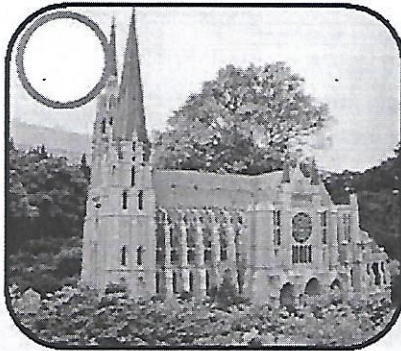

2. 你最喜歡哪個模型？它有什麼特色？跟大家分享吧！